

- 1 -

18/2020

**MĚSTSKÝ ÚŘAD NOVÝ JIČÍN**  
**Odbor dopravy**  
 Masarykovo nám. 1, 741 01 Nový Jičín  
 pracoviště Divadelní 1, 741 01 Nový Jičín

Úřední deska  
 vyvěšeno: 20.3.2020  
 svěřeno:  
 Elektronická deska  
 vyvěšeno: 20.3.2020  
 svěřeno:

Váš dopis zn.:  
 Ze dne:  
 Naše č.j.: OD/18962/2020/Hod  
 Spis. značka: OD/18962/2020/Hod  
 SEKNE, spol. s r.o.  
 Vyřizuje: Bc. Tomáš Hodslavský  
 Telefon: 556 768 353  
 Mobil:  
 E-mail: thodslavsky@novyjicin-town.cz  
 Datum: 19.3.2020  
 Hamerská 304/12  
 779 00 OLOMOUC

**OBEC HLADKÉ ŽIVOTICE**  
 Hlavní 208  
 742 47 HLADKÉ ŽIVOTICE  
 IČO: 00648468, DIČ: CZ0084168  
 Tel.: 556 756 023

## Veřejná vyhláška

### Opatření obecné povahy – Stanovení přechodné úpravy provozu na pozemních komunikacích

dopravní omezení na pozemní komunikaci, dálnice D48, z důvodu realizace akce „D48 Rybí – MÚK Rychaltice“ – trvalé uzavření sjezdu z D48 na I/58 v k.ú. Příbor, z důvodu zajištění bezpečnosti a plynulosti provozu na pozemních komunikacích při realizaci této akce v souvislosti s úplnou uzavírkou a stanovenou objíždkou.

Městský úřad Nový Jičín, odbor dopravy, jako obecní úřad obce s přenesenou působností stanovenou mu ustanovením § 124 odst. 6 zákona č. 361/2000 Sb., o provozu na pozemních komunikacích a o změnách některých zákonů, ve znění pozdějších předpisů (dále jen zákon o silničním provozu), vydává jako věcně a místně příslušný správní úřad ve věci účastníka řízení společnosti Metrostav a.s., Koželužská 2450/4, 180 00 Praha 8, IČO: 00014915, v zastoupení společností SEKNE, s.r.o., Hamerská 304/12, 779 00 Olomouc, IČO: 62363701 (dále jen žadatel), toto stanovení přechodné úpravy provozu na pozemních komunikacích podle § 77 odst. 1 písm. c) zákona o silničním provozu ve věci přechodné úpravy dopravního značení na pozemní komunikaci.

Městský úřad Nový Jičín, odbor dopravy, po předchozím písemném vyjádření příslušného orgánu Policie ČR, KŘP MS kraje, DI Nový Jičín pod č.j. KRPT-32731-2/ČJ-2020-070406 ze dne 05.03.2020 vyhovuje vaší žádosti ze dne 09.03.2020 a tímto

### st a n o v í

přechodnou úpravu provozu na pozemních komunikacích v souladu s ustanovením § 77 odst. 5 zákona o silničním provozu, spočívající v umístění svíslého dopravního značení a dopravního zařízení, na silnici III/04734 v k.ú. Šenov u Nového Jičína (příloha č. 1, situace č. 2), na silnici III/05715 a silnici III/46428 v k.ú. Kunín (příloha č. 1, situace č. 3 a 4), na silnici III/46420 v k.ú. Hladké Životice (příloha č. 1, situace č. 5) a na silnici II/464 v k.ú. Sedlnice (příloha č. 1, situace 11 a 12), v rámci vytýčené objížděné trasy při

<b>BANKOVNÍ SPOJENÍ</b>	<b>ÚŘEDNÍ DNY A HODINY</b>	<a href="http://www.novy-jicin.cz">http://www.novy-jicin.cz</a>
KB, a.s., pobočka Nový Jičín	Po, ST 08:00 – 11:00 12:00 – 17:00 hod.	ID DS: ywmb4nc
č. ú.: 19-326801/0100 (příjmy)	Út, Čt 08:00 – 11:00 12:00 – 15:00 hod.	e-podatelna: e-podatelna@novyjicin-town.cz
č. ú.: 326801/0100 (výdaje)	Pá úřad uzavřen	tel. ústředna: 556 768 222, fax: 556 768 289
IČ: 00298212	Pá 08:00 – 11:00 pokladna a podatelna otevřena	

úplné a trvalé uzavírce sjezdu z dálnice D48 na silnici I/58 v k.ú. Příbor, z důvodu realizace akce „D48 Rybí – MÚK Rychaltice“ – trvalé uzavření sjezdu z D48 na I/58 v k.ú. Příbor, dle schválené přiložené situace, přílohy k č.j. OD/18962/2020, která je součástí tohoto rozhodnutí.

Pro umístění dopravního značení se stanoví tyto podmínky:

1. Umístění dopravního značení a zařízení bude provedeno dle schválené přiložené situace k č.j. OD/18962/2020, včetně zapracování požadavků dotčeného orgánu Policie ČR, KŘP MS kraje, DI Nový Jičín, uvedených v jeho vyjádření pod č.j. KRPT-32731-11/ČJ-2020-070406 ze dne 05.03.2020 .
2. Dopravní značení bude provedeno podle normy ČSN EN 12899-1 a ČSN 018020, ve smyslu zákona o silničním provozu, v souladu s vyhláškou č. 294/2015 Sb., kterou se provádějí pravidla provozu na pozemních komunikacích a umístěno podle Zásad pro označování pracovních míst na pozemních komunikacích – TP 66, vydání čj. 21/2015-120-TN/1 z 12.3.2015.
3. Umístění provede právnická nebo fyzická osoba s platným oprávněním a způsobilosti a podle metodického pokynu MD SJ-PK pro oblast II4 – Provádění silničních a stavebních prací.
4. Žadatel zodpovídá za všechny případně vzniklé škody a nehody zaviněné nesplněním obecně platných nařízení a podmínek tohoto rozhodnutí. Žadatel odpovídá za stav dopravního značení po celou dobu uzavírky a objízdky. Stávající dopravní značení, které bude v rozporu s přechodným dopravním značením stanoveným v rámci tohoto rozhodnutí, bude zneplatněno. Po ukončení prací bude přechodné dopravní značení ihned odstraněno a stávající uvedeno do původního stavu.
5. Termín dopravního značení: od 29.03.2020 do 15.07.2020
6. Osoba zodpovědná za umístění a údržbu dopravního značení: ing. Miroslav Šenk, Metrostav a.s., Rybí 116, 742 65 Rybí, tel. 724 594 788

#### Odůvodnění:

Žádosti ze dne 09.03.2020, kterou žadatel podal, bylo vyhověno v plném rozsahu, při respektování podmínek stanovených zdejší úřadem a podmínek stanovených příslušným dotčeným orgánem, orgánem Policie ČR, KŘP MS kraje, DI Nový Jičín ve svém vyjádření ze dne 05.03.2020 pod č.j. KRPT-32731-11/ČJ-2020-070406 .

Podklady pro vydání opatření obecné povahy jsou součástí spisové dokumentace, která je uložena u Městského úřadu Nový Jičín, odboru dopravy.

#### Poučení:

Proti opatření obecné povahy podle § 173 odst. 2 zákona č. 500/2004 Sb., správní řád, ve znění pozdějších předpisů nelze podat opravný prostředek. Podle § 77 odst. 5 zákona o silničním provozu opatření obecné povahy – stanovení přechodné úpravy provozu na pozemních komunikacích, nabývá účinnosti 5 dnem po vyvěšení veřejné vyhlášky.

„otisk úředního razítka“

Tomáš Hodslavský v.r.  
referent odboru dopravy

**Příloha: Situace - návrh přenosného dopravního značení a jeho umístění**

Opatření obecné povahy – stanovení přechodné úpravy provozu na pozemních komunikacích musí být vyvěšeno po dobu 15 dnů na Městském úřadu Nový Jičín na úřední desce a zveřejněno způsobem umožňující dálkový přístup.

Vyvěšeno dne: .....  
Razítko a podpis:

Sejmuto dne: .....  
Razítko a podpis

**Rozdělovník:**

SEKNE, s.r.o., Hamerská 304/12, 779 00 Olomouc, IČO: 62363701

**Dotčené orgány:**

Policie ČR, KŘP MS kraje, DI Nový Jičín, Sv. Čecha 11, 741 01 Nový Jičín

**Na vědomí:**

Správa silnic MS kraje, středisko Nový Jičín, Suvorovova 525, Nový Jičín

Město Kopřivnice, Městský úřad Kopřivnice, odbor stavebního řádu, územního plánování a památkové péče, Štefánikova 1163, 742 21 Kopřivnice – silniční správní úřad

Obec Šenov u Nového Jičína

Obec Kunín

Obec Hladké Životice

Obec Sedlnice

**S žádostí o vyvěšení na úřední desce:**

Městský úřad Nový Jičín

Obecní úřad Šenov u Nového Jičína

Obecní úřad Kunín

Obecní úřad Hladké Životice

Obecní úřad Sedlnice

# Příloha č. 1

MĚSTSKÝ ÚŘAD

741 11 NOVÝ JiČÍN

č.j. OD/18962/2020

obráčky v souborech PDF.  
Upravit nyní Přetě nezobrazovat

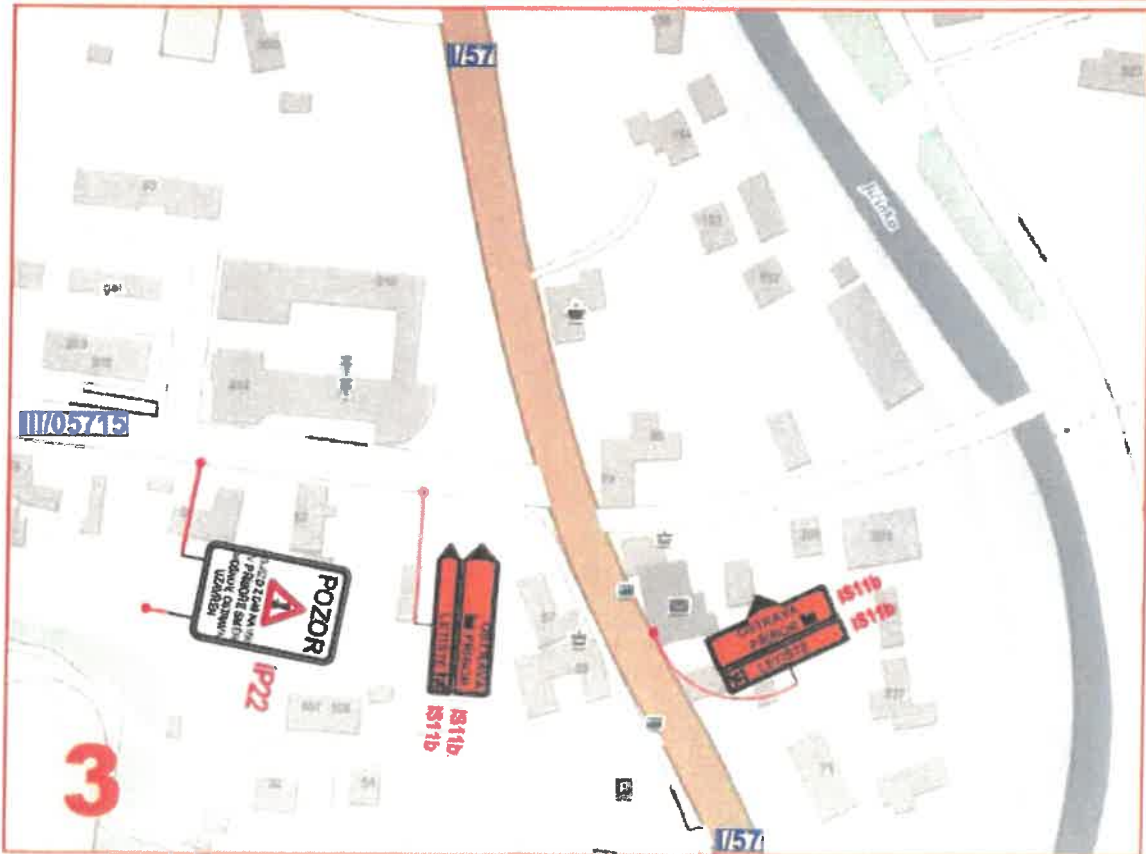
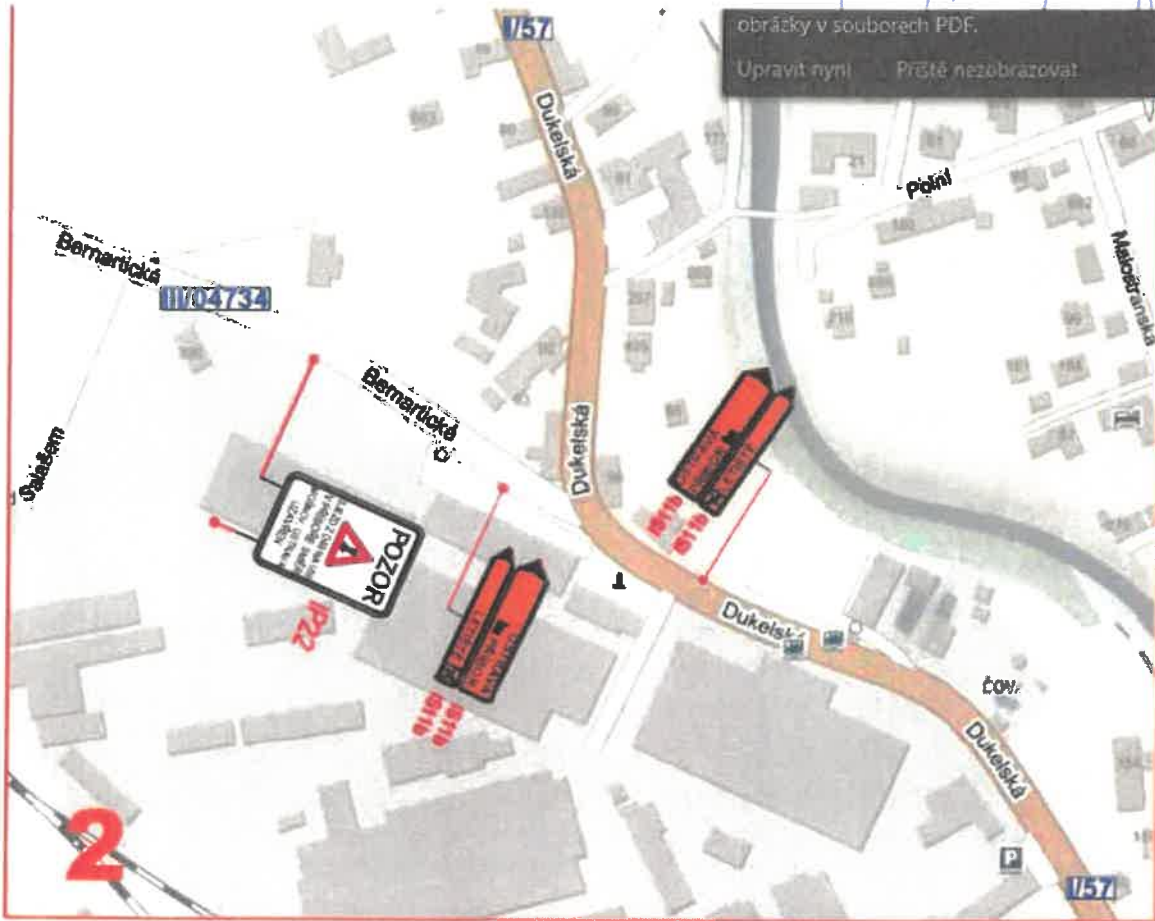

PŘÍLOHA č. 1  
=

MĚSTSKÝ ÚŘAD  
741 11 NOVÝ JIČÍN ©

č. j. 03/18962/2020

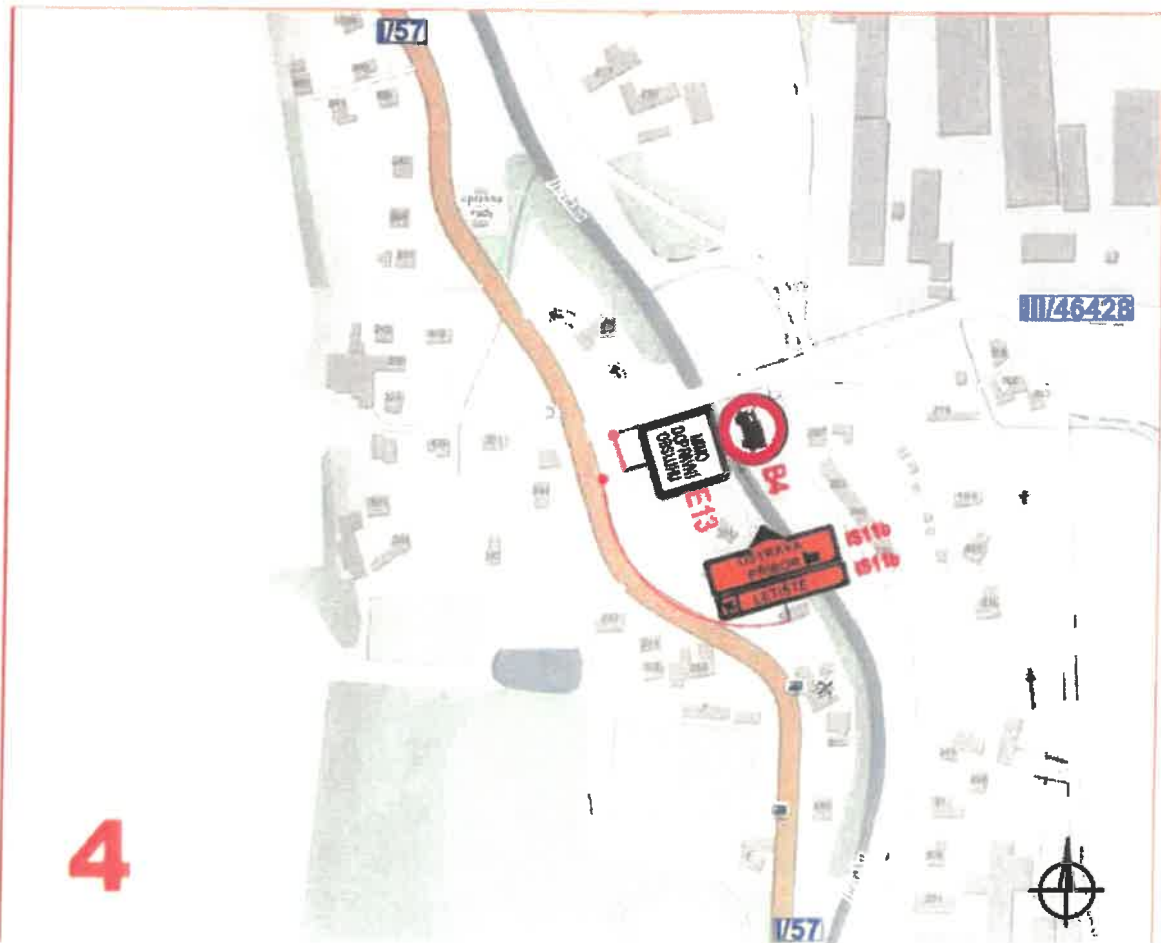
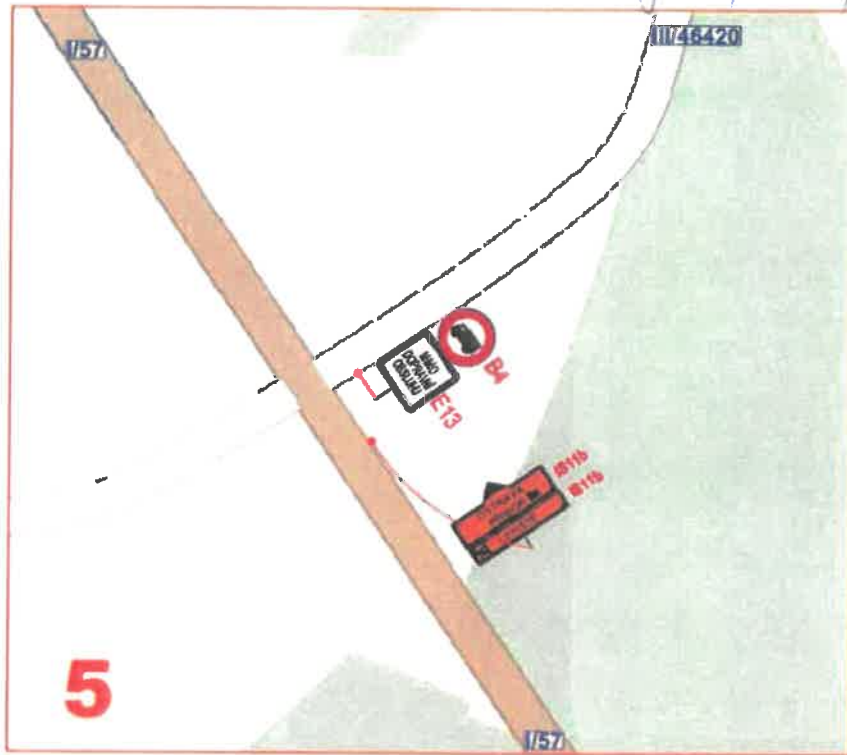

PRÍLOHA č. 1

MĚSTSKÝ ÚŘAD  
741 11 NOVÝ JIČÍN

č. j. OD/18962/2020

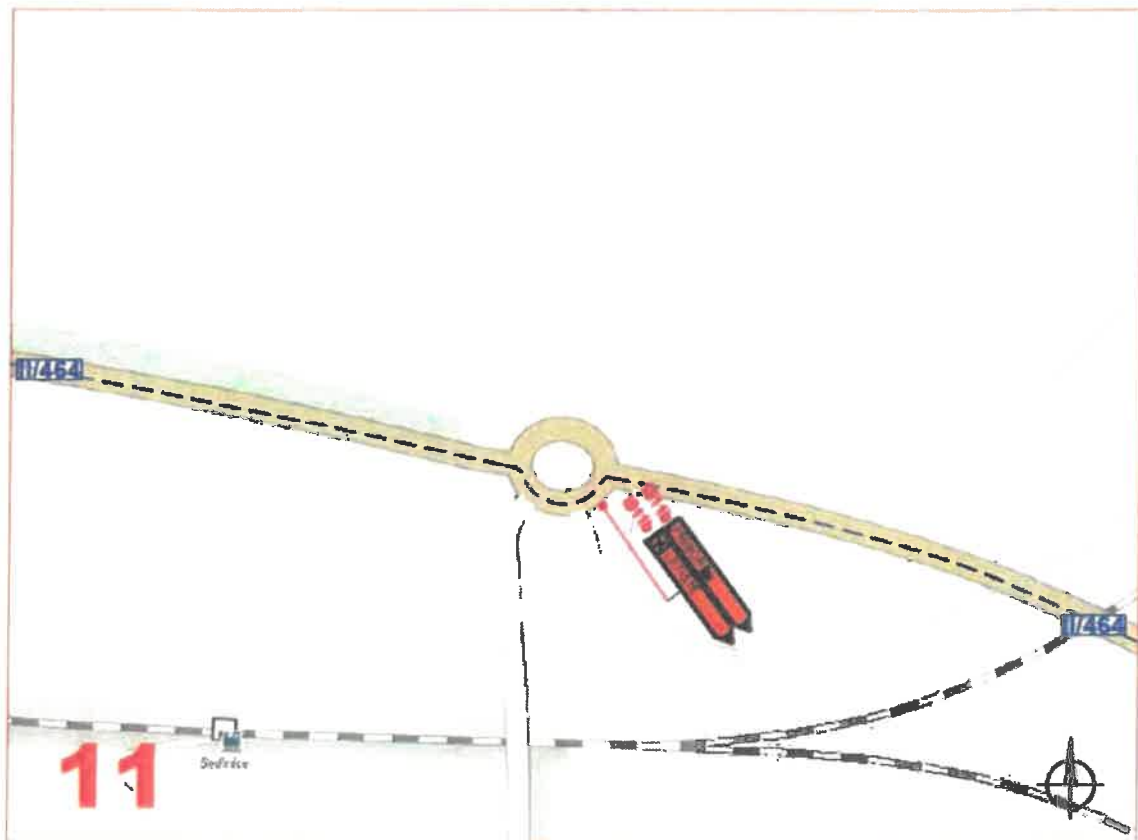
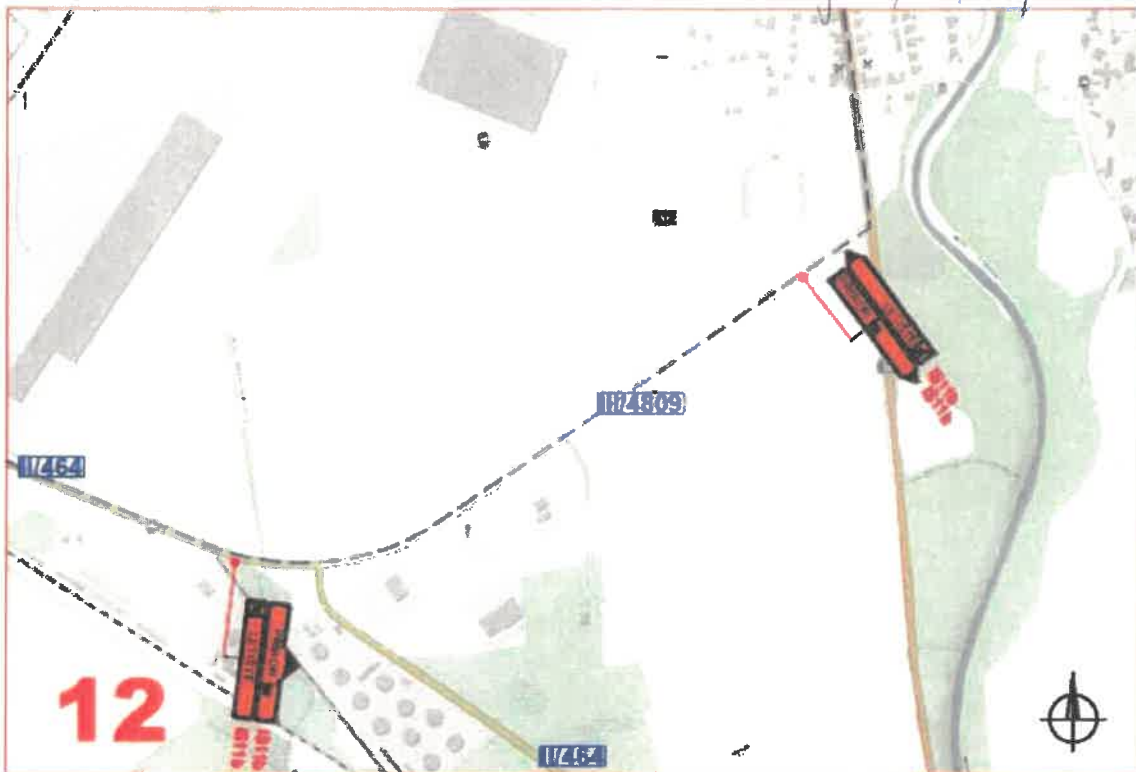

PRÍLOHA č. 2

- 7 -

MĚSTSKÝ ÚŘAD  
741 11 NOVÝ JIČÍN ©

č.j. 00/18962/2020

